INTRODUZIONE

La dislessia è un disturbo specifico dell'apprendimento di natura neurobiologica, non è una malattia ma una caratteristica. C'è chi nasce con gli occhi marroni, la pelle scura, i capelli chiari e chi con la DISLESSIA. La principale caratteristica di questo disturbo è la sua specificità, inquanto interessa le abilità di lettura-scrittura-calcolo, lasciando intatto il funzionamento intellettivo generale. Il dislessico può leggere e scrivere, ma impegnando al massimo le sue capacità e le sue energie, poichè non può farlo in maniera automatica. Ciò non significa che ha un deficit d'intelligenza, infatti puo' averlo nella norma o superiore.

I Disturbi Specifici di Apprendimento si dividono in:

DISLESSIA è una difficoltà nel leggere e nel comprendere ciò che viene letto.

DISORTOGRAFIA è una difficoltà a scrivere senza errori ortografici.

DISGRAFIA è una difficoltà nello scrivere di conseguenza si ha una scrittura lenta e illeggibile.

DISCALCULIA è una difficoltà nel comprendere il valore numerico, memorizzare tabelline e formule matematiche e fare calcoli a mente .

SCIENZE - IL DNA

La Dislessia è un disturbo specifico che fa parte del nostro corredo genetico, trasmissibile per via ereditaria.
Il nostro corpo è fatto di milioni di cellule che contengono un corredo completo di geni responsabili di molte delle nostre caratteristiche (il colore dei nostri occhi, l'altezza, la dislessia, ecc.).
I geni compongono strutture filamentose a forma di bastoncini chiamati cromosomi. Le cellule umane contengono 46 cromosomi. I cromosomi sono costituiti di una sostanza chiamata DNA. All'interno del quale sono scritte tutte le informazioni che abbiamo ricevuto dai nostri genitori e che potremo tramandare ai nostri figli. Il DNA è la molecola che costituisce il patrimonio genetico di ogni organismo, è costituito da due filamenti ognuno dei quali è formato da un catena di nucleotidi arrotolati fra loro per formare una doppia elica molto simile a una scala a chiocciola dove sugli "scorri mano" ci sono i GRUPPI FOSFATI e le MOLECOLE DI ZUCCHERO sui "gradini" ci sono le BASI AZOTATE (**A**denina, **G**uanina, **C**itosina, **T**imina) le quali si accoppiano in modo specifico (Adenina-Timina, Citosina-Guanina).

GEOGRAFIA - GLI STATI UNITI

A differenza di altri paesi i Dislessici nati in Italia sono fortunati perchè si legge come si scrive. In tutti gli altri paesi la pronuncia è diversa da come si scrive e questa cosa rende più difficile la comprensione dei testi. E' chiaro, quindi, il motivo per cui l'incidenza della Dislessia in questi paesi è decisamente più elevata.

Negli Stati Uniti d'America, agli inizi del '900, sono stati avviati i primi studi sulla dislessia e gli altri disturbi specifici dell' apprendimento grazie al dottor Samuel T.Orton. Proprio in suo onore fu fondata nel 1949 l'International Dyslexia Association.

Gli Stati Uniti sono la maggiore potenza economica, politica e militare mondiale; la loro influenza culturale è globale e diffondono ovunque tecnologie e stili di vita.

La popolazione di origine erano gli Indiani d'America oggi rimasti in pochissimi a causa di guerre.

La grande maggioranza della popolazione sono i discendenti dei coloni europei in prevalenza Inglesi, circa il 12,4% sono discendenti delle popolazioni nere portate in America per farne schiavi. Verso la fine del XIX secolo arrivano anche popoli dall'Asia. Il termine "*melting pot* "(miscuglio)viene utilizzato per indicare questa mescolanza delle diverse razze. Gli Stati Uniti non hanno una religione di Stato, ma il sentimento religioso, perlopiù **cristiano.**

La popolazione è circa 300 milioni di abitanti, le zone più popolate sono quelle della costa Atlantica. La lingua ufficiale è l'Inglese anche se le

diversità sono molte e per questo la lingua ufficiale è chiamata anche l' Americano.

Le città principali sono : New York, Los Angeles, Chicago, Philadelphia, Boston, Detroit, San Francisco, San Diego, Baltimora, Cleveland, **Washington è la capitale.**

Il settore primario

L'agricoltura è molto produttiva infatti sono i principali produttori mondiali di mais, soia e legname. L'allevamento di bovini, suini e cavalli è molto importate come anche la pesca di crostacei e molluschi.

Il settore secondario

Le risorse minerarie e energetiche sono : gas naturale, petrolio, rame, piombo, carbone e ferro.

Le industrie che hanno un ruolo importante sono: siderurgica, meccanica, automobilistica, aereospaziale, informatica ecc.

Il settore terziario

Le tipologie di lavori più importanti sono : il turismo, la ricerca, finanza, i trasporti, il commercio, la sanità e l'educazione.

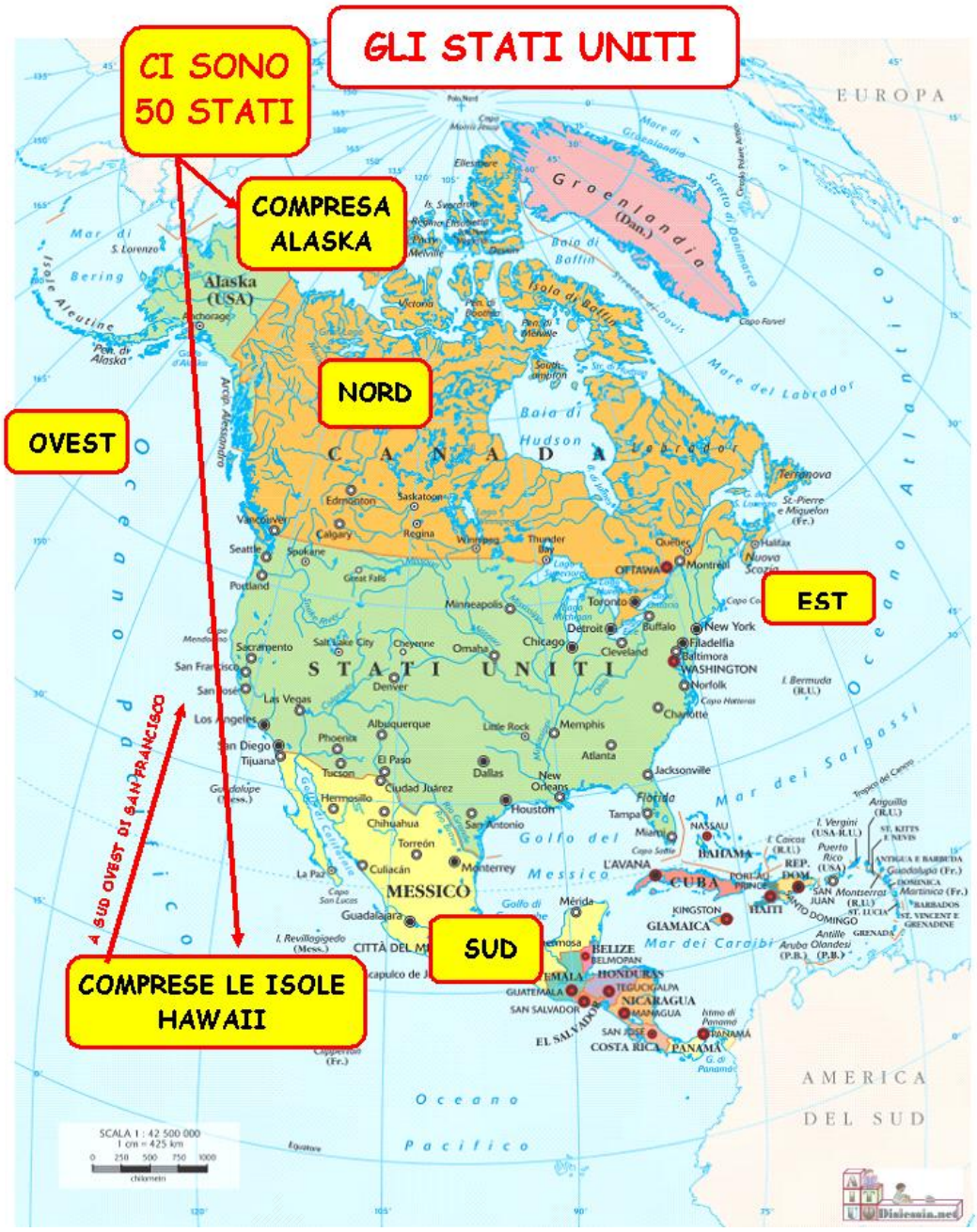

by aiutodislessia.net is licensed under a Creative Commons Attribuzione - Non commerciale - Non opere derivate 3.0 Unported License.

by aiutodislessia.net is licensed under a Creative Commons Attribuzione - Non commerciale - Non commerciale - Non opere derivate 3.0 Unported License.

Essere Dislessici non è facile, tutto è molto più difficile per noi soprattutto studiare, ma non impossibile.

Nel corso degli anni sono stati tanti i dislessici che si sono distinti per la loro intelligenza.

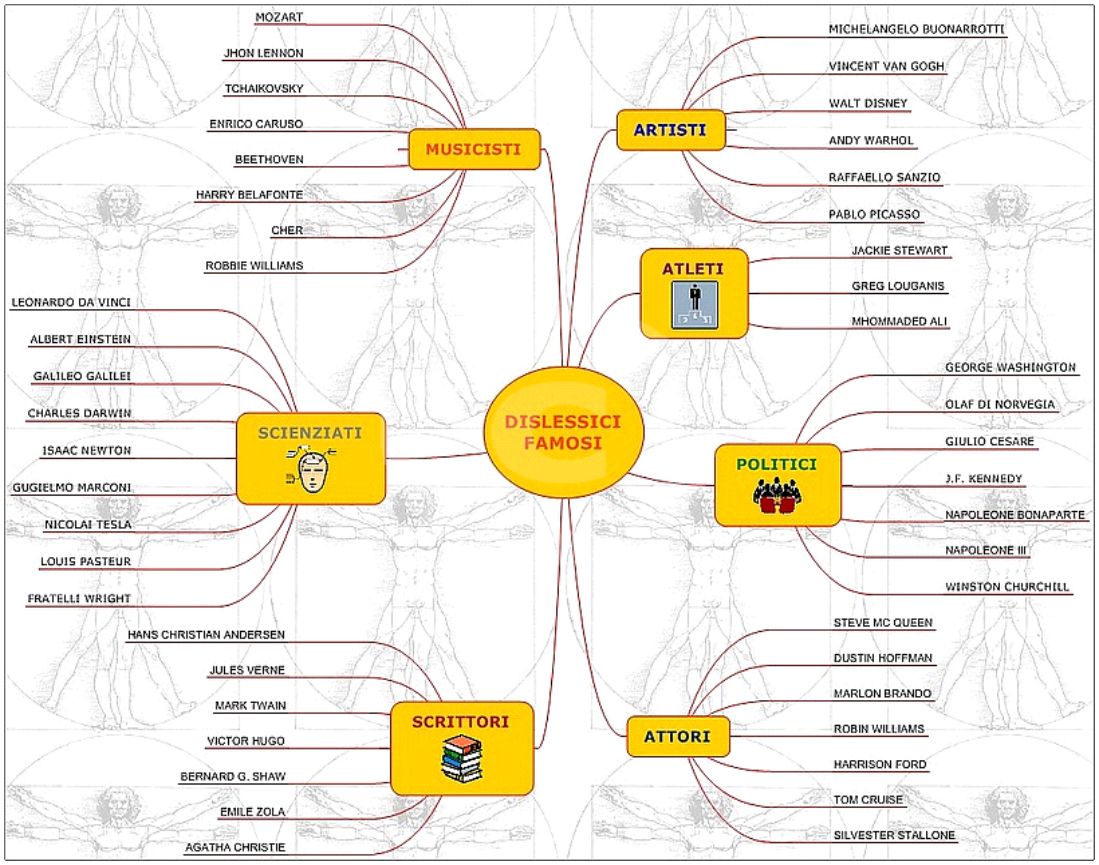

ITALIANO - AGATHA CHRISTIE

Agatha Christie vero nome Agatha Mary Clarissa Miller nasce a Torquay nel 1890. Resa famosa nel mondo per i suoi "Libri Gialli", curò i suoi romanzi con grande abilità, creando atmosfere intriganti, ambientazioni realistiche e dettagliate, personaggi affascinanti come l'investigatore Hercule Poirot e la investigatrice Miss Marple.

GENERE GIALLO

Le caratteristiche strutturali sono:

Tema centrale: c'è un delitto, si fa un'indagine per trovare il colpevole;

Tempo: tecniche per suspense. Il racconto inizia con il delitto o dalla sua scoperta e si và all'indietro scoprendo , cosa è successo e perchè;

Ruolo del narratore: di solito è uno dei protagonisti, ma può anche essere un narratore esterno;

Descrizione personaggi : si preferisce descrivere i lati psicologici, piuttosto che quelle fisiche;

Tipo sequenze: prevalgono le sequenze di azione su quelle descrittive o riflessive;

Intenzione comunicativa: in genere il bene trionfa sul male e il colpevole viene scoperto e arrestato.

STORIA - WISTON CHURCHILL

Wiston Churchill nacque nella Contea di Oxford nel 1874, era uno dei politici più conosciuti del Regno Unito ed uno degli uomini di stato più importanti del XX secolo. Durante la seconda guerra mondiale guidò l'Inghilterra contro la Germania di Hitler e i suoi alleati per tutta la guerra e oltre.

2 GUERRA MONDIALE IN BREVE 1 PARTE

Aiuto Dislessia
www.aiutodislessia.net

LE GRANDI DIDDATTURE DI INIZIO SECOLO IN EUROPA
- **IL FASCISMO**
- **IL NAZISMO**

CAUSE
- **LA POLITICA DI HITLER CHE VOLEVA VEDERE LA SUPERIORITà DELLA RAZZA ARIANA** (BIANCA) **SU TUTTE LE ALTRE**
  IN MODO PARTICOLARE
  - EBREI
  - OMOSESSUALI
  - DISABILI
  - ZINGARI
- **APERTURA DEI CAMPI DI CONCENTRAMENTO**
- **HITLER VOLEVA PIù POTERE E PIù TERRE**

INIZIO
- **LA GERMANIA INVADE LA POLONIA**
  - ALLEATE DELLA POLONIA ERANO
    - **INGHILTERRA**
    - **FRANCIA**

L'ITALIA ENTRA IN GUERRA
- **MUSSOLINI CREDENDO CHE HITLER POSSA SCONFIGGERE I NEMICI IN POCO TEMPO SI ALLEA CON LA GERMANIA**
  - INSIEME A GERMANIA E ITALIA SI ALLEA ANCHE
    - **IL GIAPPONE**
    - **FORMANDO IL PATTO TRIPARTITO**
      - DECISERO
        - COME DIVIDERSI IL MONDO UNA VOLTA FINITA E VINTA LA GUERRA

LA RUSSIA ENTRA IN GUERRA (22 GIUGNO 1941)
- **LA RUSSIA AVEVA FATTO UN PATTO DI NON AGGRESSIONE CON LA GERMANIA**
- **MA HITLER ROMPE IL PATTO E LA INVADE** CON L'OPERAZIONE BARBAROSSA
  - IN QUESTO ATTACCO
    - **PARTECIPA ANCHE L'ITALIA**
    - **L'ESERCITO TEDESCO RESTA BLOCCATO**
      - DAL FREDDO
      - DALLA RESISTENZA DEI PARTIGIANI RUSSI
      - DALLA MANCANZA DI RIFORNIMENTI

ENTRANO IN GUERRA GLI USA
- **IL 7 DICEMBRE 1941 I GIAPPONESI ATTACCANO LA BASE AMERICANA NELLE HAWAI PERL HARBOR**
  - DISTROGGONO QUASI TUTTE LE NAVI AMERICANE
    - **GLI STATI UNITI ENTRANO IN GUERRA**
      - CONTRO
        - **GERMANIA**
        - **GIAPPONE**
        - **ITALIA**

OLOCAUSTO
- **NEI PAESI CONQUISTATI DAI TEDESCHI E DAI GIAPPONESI SI INIZIA LO STERMINIO DEGLI EBRAI**

LA 2 GUERRA MONDIALE IN BREVE 2 PARTE

Aiuto Dislessia
www.aiutodislessia.net

GLI SCHIERAMENTI NEL 1942

- GERMANIA
- ITALIA
- GIAPPONE

CONTRO

- INGHILTERRA
- RUSSIA
- USA

L'ITALIA FA L'ARMISTIZIO CON I NEMICI

- RE VITTORIO EMANUELE CAPISCE CHE LA GUERRA È PERSA E FA ARRESTARE MUSSOLINI
- NOMINA CAPO DEL GOVERNO IL MARESCIALLO BADOGLIO
- E FA L'ARMISTIZIO CON I NEMICI USA, RUSSIA E INGHILTERRA

SBARCO IN NORMANDIA (NORD DELLA FRANCIA)

- NEL 1944 GLI ALLEATI SBARCANO IN NORMANDIA
- E L'ESERCITO AMERICANO INIZIA LA SUA AVANZATA DI CONQUISTA DEI TERRITORI E LIBERAZIONE DAI TEDESCHI, VERSO LA GERMANIA
- DALL'ALTRA PARTE ANCHE L'ESERCITO RUSSO INIZIA LA SUA AVANZATA VERSO LA GERMANIA

GLI ALLEATI IN ITALIA

- NEL 1943 GLI ALLEATI SBARCANO IN SICILIA E INIZIANO LA RICONQUISTA DELL'ITLAIA E LA LIBERAZIONE DAI TEDESCHI

FINE GUERRA

- NEL 1945 MUSSOLINI VIENE FUCILATO

- I RUSSI CONQUISTANO BERLINO, E HITLER SI SUICIDA

- GLI USA LANCIANO **LE BOMBE ATOMICHE SU HIROSHIMA E NAGASAKI**

TECNICA - ALBERT EINSTEIN - ENERGIA NUCLEARE

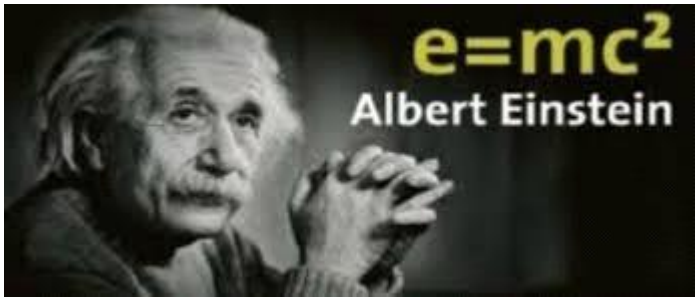

Albert Einstein nacque nel 1879 ad Ulma, era solo un ragazzo ma aveva intuizioni geniali, aveva il pregio di essere curioso verso il mondo. Nel 1921 ebbe il premio Nobel per la fisica. Iniziò tutto con la teoria della relatività ristretta, quando scoprì che la materia si potesse trasformare in energia, che venne espressa dalla formula E=m x C2 che fu indispensabile per sviluppare la bomba atomica. L'energia nucleare, quindi, è una forma di energia che deriva da profonde modificazione della struttura stessa della materia, sono due i processi che possono produrre energia nucleare: la fissione e la fusione nucleare.

La fissione nucleare è la divisione del nucleo dell'atomo di alcuni elementi (fissili), per mezzo di piccolissime particelle (neutroni) che lo spezzano in due nuclei più piccoli.

La fusione nucleare e l'unione di nuclei di atomi leggeri per formare nuclei più pesanti.

INGLESE - MARTIN LUTHER KING

Martin Luther King was born in Atlanta in 1929. He studied in Philadelphia. In 1954 he was a minister in a small Negro church, in Montgomery. In this country he did the first non violent demonstration against racial discrimination after that a black lady was arrested because she sat in a seat on a bus reserved for white people. On august 28th 1963 Martin Luther King led a peaceful march in Washington because he dreamt to see black and white people together in peace. In fact his famous speech called "**I have a dream**"(Where he said, I have a dream that my four little children will one day live in a nation where they will not be judged by the color of their skin, but by the content of their character). He won the nobel Peace Price. He was assassinated in 1968.

SPAGNOLO - PABLO PICASSO

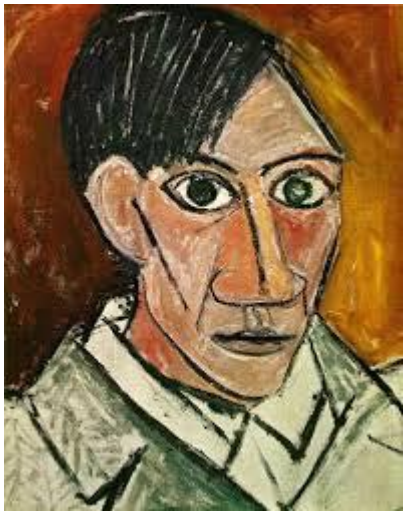

Pablo Picasso nace un 25 de octubre de 1881 es el prime hijo del pintor y profesor de arte Josuè Ruiz Blasco y Maria Picasso Lopez, de quien toma el apellido con el que se hace famoso. Desde muy pequeno muestra una gran habilidad para el dibujo. En Barcelona, presenta una de sus obras, *Ciencia y caridad*, a la Exposicion General de Bellas Artes de Madrid, en la que recibe una mencion honorifica que anima a su padre a enviarle a estudiar a la Real Academia de San Fernando en Madrid, la escuela de arte mas importante del pais. En Paris, traba amistad con artistas como Braque y Apollinaire, que influyen en su pintura y le animan a experimentar un nuevo estilo que da origen al Cubismo. EL periodo cubista de Picasso comienza con ***Las senoritas de Avignon****.* Con la primera guerra mundial Picasso abandona el cubismo y busca otros caminos artisticos. Durante la guerra civil espanola pinta uno de sus cuadros mas conocidos, ***Guernica.*** El artista nos deja entonces una de las obras mas ricas y personales del siglo XX.

ED.FISICA - MAGIC JONSON

Magic Johnson è nato il 14 Agosto 1959 è considerato uno dei più grandi giocatori della storia della Pallacanestro, la sua maglia, la numero 32 è stata ritirata dalla squadra dei LAKERS per ricordare per sempre questo grande campione.

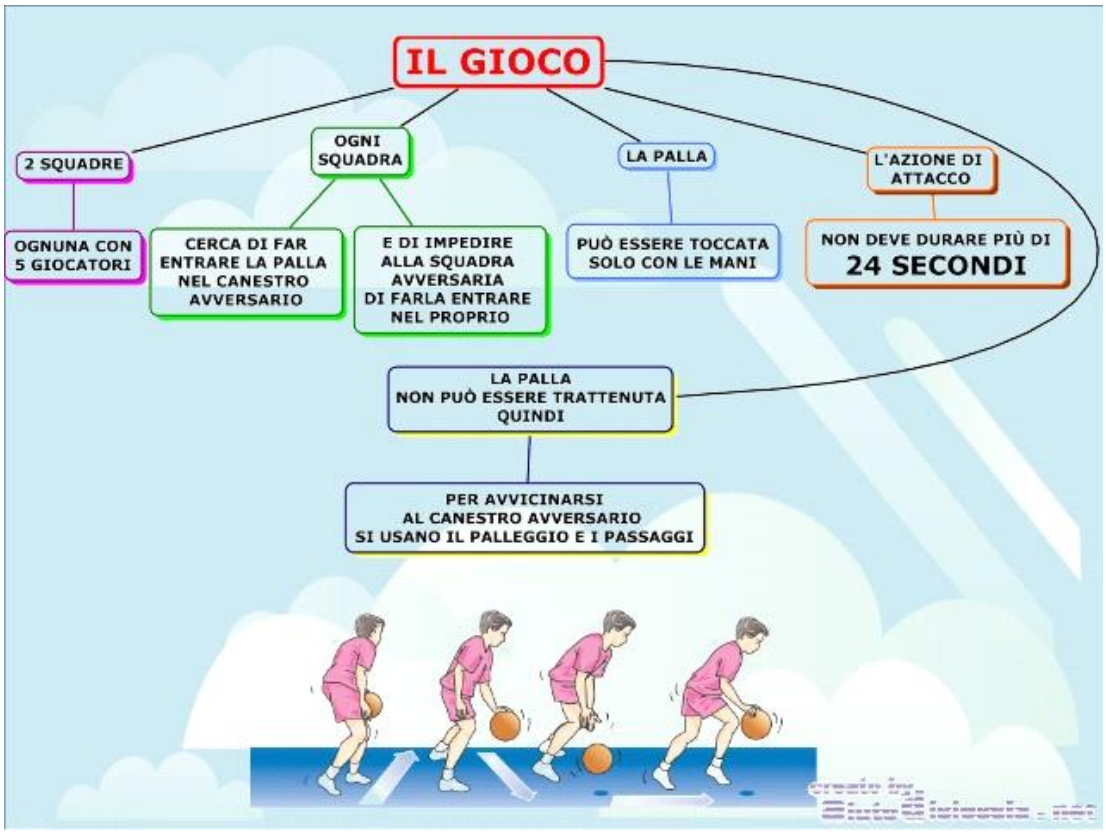
IL GIOCO
2 SQUADRE
OGNUNA CON 5 GIOCATORI
OGNI SQUADRA
CERCA DI FAR ENTRARE LA PALLA NEL CANESTRO AVVERSARIO
E DI IMPEDIRE ALLA SQUADRA AVVERSARIA DI FARLA ENTRARE NEL PROPRIO
LA PALLA
PUÒ ESSERE TOCCATA SOLO CON LE MANI
L'AZIONE DI ATTACCO
NON DEVE DURARE PIÙ DI 24 SECONDI
LA PALLA NON PUÒ ESSERE TRATTENUTA QUINDI
PER AVVICINARSI AL CANESTRO AVVERSARIO SI USANO IL PALLEGGIO E I PASSAGGI

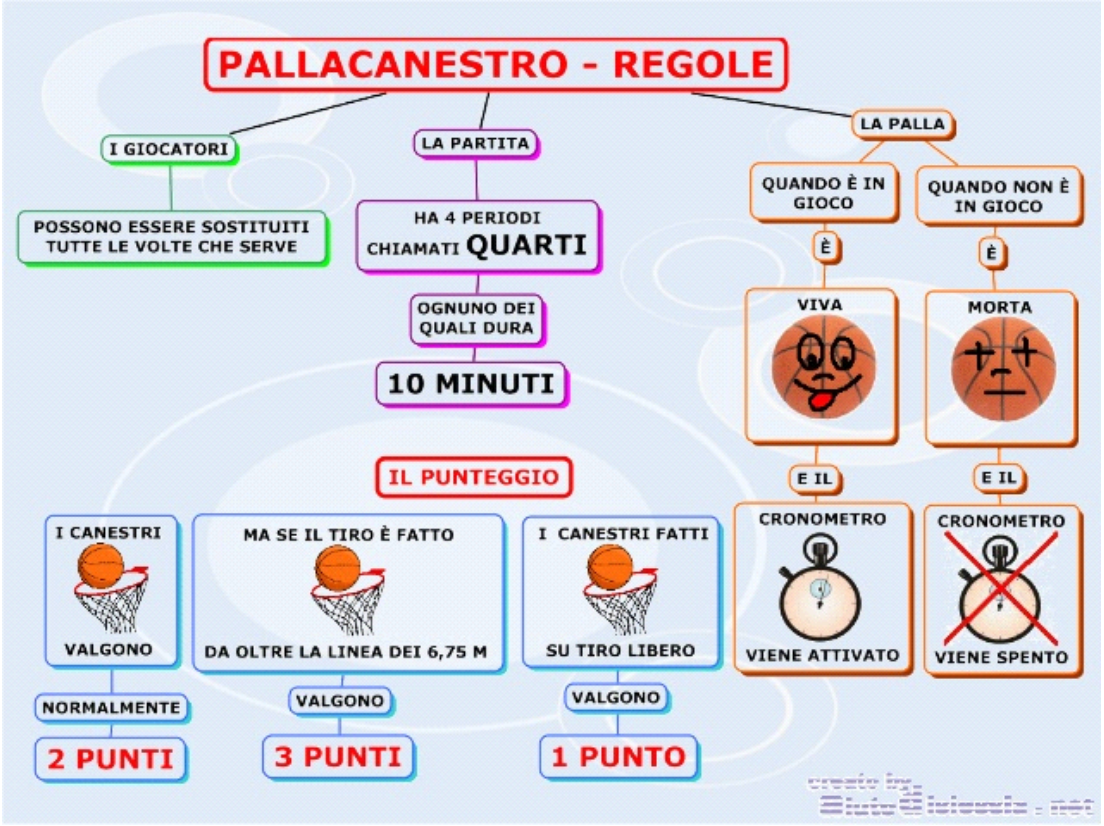
PALLACANESTRO - REGOLE
I GIOCATORI
POSSONO ESSERE SOSTITUITI TUTTE LE VOLTE CHE SERVE
LA PARTITA
HA 4 PERIODI CHIAMATI QUARTI
OGNUNO DEI QUALI DURA
10 MINUTI
LA PALLA
QUANDO È IN GIOCO
È
VIVA
E IL
CRONOMETRO
VIENE ATTIVATO
QUANDO NON È IN GIOCO
È
MORTA
E IL
CRONOMETRO
VIENE SPENTO
IL PUNTEGGIO
I CANESTRI
VALGONO
NORMALMENTE
2 PUNTI
MA SE IL TIRO È FATTO
DA OLTRE LA LINEA DEI 6,75 M
VALGONO
3 PUNTI
I CANESTRI FATTI
SU TIRO LIBERO
VALGONO
1 PUNTO

ARTE - PABLO PICASSO

Il Cubismo è il più importante fra i fenomeni di rinnovamento della pittura del XX secolo. Segnò infatti la nascita di un linguaggio artistico realmente moderno. L'invenzione del Cubismo si deve al lavoro di Pablo Picasso e di Braque.
Pablo Picasso nasce in Spagna nel 1881 e muore nel 1973 in Provenza. E' stato l'artista più celebre del XX secolo. Le sue opere si dividono in cinque periodi: blu, rosa, africano, cubismo analitico, cubismo sintetico. Era un pacifista per questo denuncia le atrocità della guerra con l'opera ''GUERNICA''

MUSICA - BEETHOVEN

Ludwing Van Beethoven nasce a Bonn nel 1770 in una famiglia di musicisti, fin da piccolo dimostra grande talento per la musica.
Nel 1787 conosce Mozart che gli predice un brillante futuro. Le sue opere nascono dal desiderio di esprimere i propri sentimenti e di superare i propri limiti. A Vienna diventa molto famoso, purtroppo nel 1796 si ammala di una malattia incurabile che gli causa la perdita dell'udito che lo costringe ad abbandonare la carriera di pianista e a dedicarsi solo alla composizione. Si rifugia in estate in una casa in campagna. La malattia gli rafforza il carattere, lascia un lettera che verrà letta solo alla sua morte, dove descrive in modo commovente la sua sofferenza , ma anche la volontà di combattere il suo duro destino nella speranza di trovare almeno un giorno di pura gioia. Muore a Vienna nel 1827.

TESINA DI OLIVA SIMONE III B
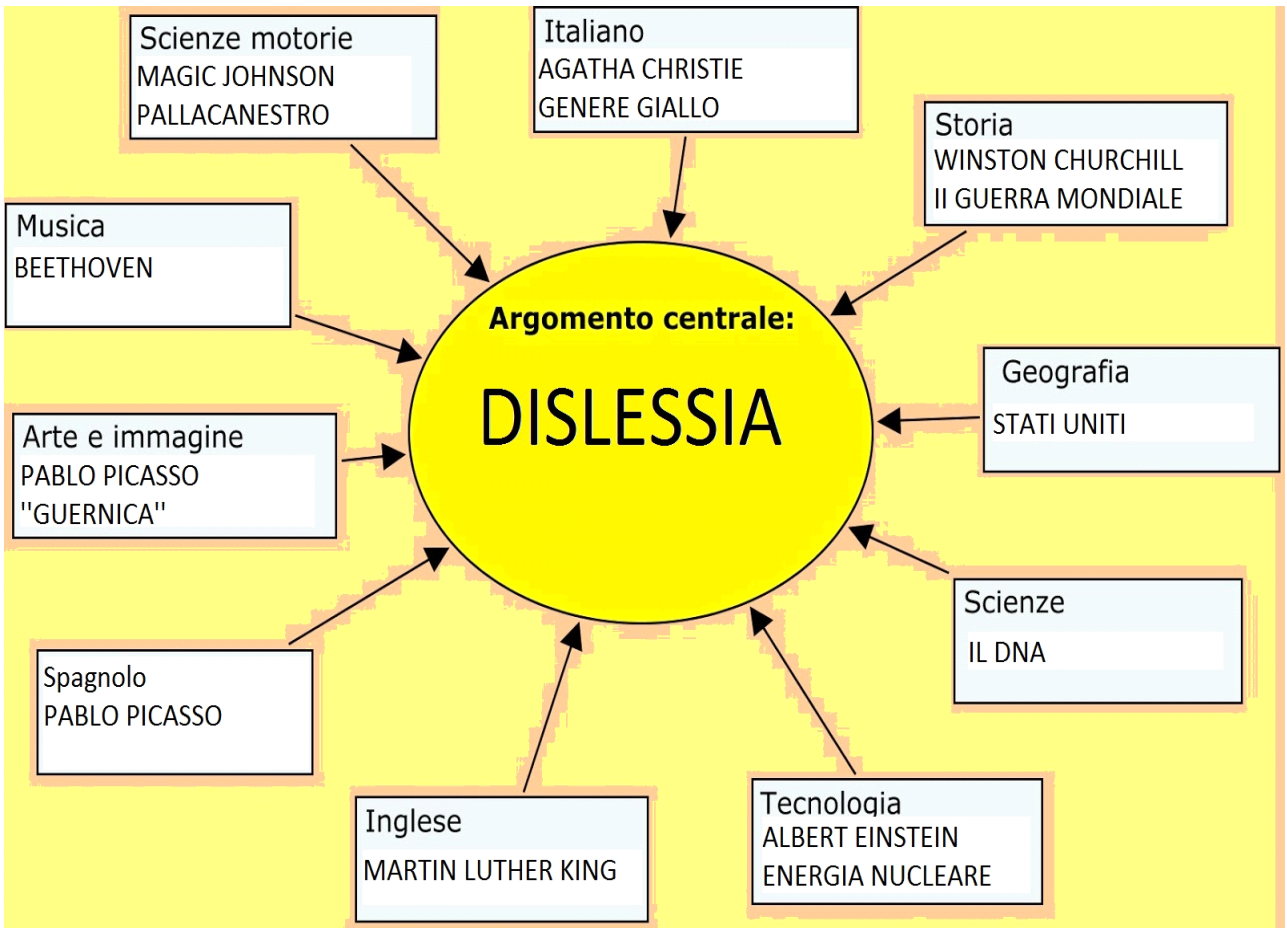
A.S. 2017/2018