

LA REGIONE CAMPANIA

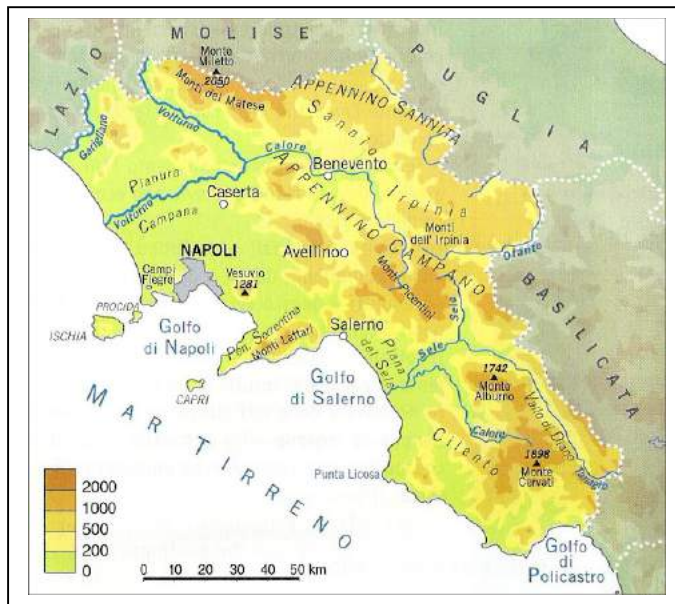

POSIZIONE : ITALIA MERIDIONALE

TERRITORIO : PREVALENTEMENTE COLLINARE

CONFINI : EST, SUD-EST BASILICATA, A NORD-OVEST CON IL LAZIO, NORD-EST CON IL MOLISE, A EST CON LA PUGLIA

OROGRAFIA: IL VESUVIO (1281M.) È UNO DEI PRINCIPALI VULCANI ATTIVI ITALIANI. ANCHE I CAMPI FLEGREI SONO UN'AREA VULCANICA; SONO CARATTERIZZATI DA

BASSI CRATERI CHE SPRIGIONANO GETTI DI FANGO E VAPORI BOLLENTI.

APPENNINO CAMPANO

MONTE MILETTO (2050M.).

PIANURE:LUNGO LA COSTA SORGONO DUE PICCOLE PIANURE: LA **PIANA DEL VOLTURNO** A NORD E LA **PIANA DEL SELE** A SUD.

LA COSTA, PREVALENTEMENTE ALTA E FRASTAGLIATA, SI PRESENTA BASSA E SABBIOSA IN PROSSIMITÀ DELLE PIANURE.

IDROGRAFIA

FIUMI: TANAGRO, VOLTURNO, CALORE IRPINO, SELE, OFANTO

GOLFI: GOLFO DI GAETA, GOLFO DI NAPOLI, GOLFO DI SALERNO, GOLFO DI POLICASTRO

ISOLE: ISCHIA; CAPRI; PROCIDA

CLIMA : IL CLIMA È MEDITERRANEO SULLE COSTE E NELLE PIANURE, CON INVERNI MITI ED ESTATI NON TROPPO CALDE. SOLAMENTE SUI RILIEVI DELL'APPENNINO GLI INVERNI SONO FREDDI, CON NEVICATE ABBONDANTI.

PARCHI : PARCO NAZIONALE DEL VESUVIO, PARCO NAZIONALE DEL CILENTO E VALLO DI DIANO.

POPOLAZIONE : QUASI 6 MILIONI DI ABITANTI

CAPOLUOGO DI REGIONE : NAPOLI

ALTRE PROVINCE : AVELLINO, BENEVENTO, CASERTA, SALERNO

SETTORE PRIMARIO

AGRICOLTURA: LA CAMPANIA È AL TERZO POSTO IN ITALIA PER LA PRODUZIONE DI **POMODORI** E AI PRIMI POSTI NELLA COLTIVAZIONE DI ALTRI **ORTAGGI** (PATATE, FAGIOLI, MELANZANE).

NOTEVOLE ANCHE LA PRODUZIONE DI **FRUTTA** COME LE ALBICOCCHE, LE PESCHE E LE SUSINE.

LA REGIONE È AL PRIMO POSTO PER LA PRODUZIONE DI **NOCCIOLE**.

VI È DIFFUSA ANCHE LA COLTIVAZIONE DEGLI AGRUMI, TRA I QUALI IL FAMOSO **LIMONE DI SORRENTO**.

ALLEVAMENTO: ALLEVAMENTO DI OVINI, SUINI E BOVINI (BUFALE)

PESCA: NEL GOLFO DI NAPOLI VENGONO PESCATE **COZZE, VONGOLE, CERNIE**

E ALICI

SETTORE SECONDARIO : IL SETTORE PIÙ IMPORTANTE È QUELLO **ALIMENTARE**, LEGATO A UN'AGRICOLTURA MOLTO RICCA. I PRODOTTI PRINCIPALI SONO LE **CONSERVE DI POMODORO** E LA **PASTA**.

A POMIGLIANO D'ARCO, VICINO A NAPOLI, SI PRODUCONO **AUTOMOBILI** E AEREI.

NEI CANTIERI DI CASTELLAMMARE DI STABIA SI COSTRUISCONO **NAVI, INDUSTRIE SIDERURGICHE** E **MECCANICHE**. PORCELLANE DI CAPODIMONTE, PRODUZIONE DI PRESEPI, LAVORAZIONE DEI CORALLI E DEI CAMMEI; L'OREFICERIA DI TORRE DEL GRECO.



CAMMEO: PIETRA O GEMMA LAVORATA

CAMMEO CAMPANO

SETTORE TERZIARIO : MOLTO IMPORTANTE È IL SETTORE TURISTICO.

SITI ARCHEOLOGICI: GLI SCAVI ARCHEOLOGICI DI **POMPEI** SONO IL SECONDO SITO TURISTICO PIÙ VISITATO IN ITALIA, DOPO I MUSEI VATICANI. INOLTRE SONO FAMOSI I TEMPLI DI **PAESTUM**.

LOCALITÀ BALNEARI: LA **COSTIERA AMALFITANA** E LE ISOLE DI **CAPRI** E DI **ISCHIA** SONO FAMOSE IN TUTTO IL MONDO PER LA BELLEZZA DEL LORO PAESAGGIO.

CITTÀ D'ARTE: ANCHE I MONUMENTI DI NAPOLI E LA **REGGIA DI CASERTA** RICHIAMANO OGNI ANNO UN GRAN NUMERO DI VISITATORI.

PARCHI NAZIONALI E SORGENTI TERMALI ATTIRANO MIGLIAIA DI TURISTI.

COSA VISITARE



POMPEI



CITTÀ DI NAPOLI



TEMPIO DI PAESTUM

POMPEI: L'ERUZIONE DEL 79 D.C. DEL VESUVIO HA RESO LE PERSONE VISIBILI SOTTO LA ROCCIA VULCANICA, SONO RIMASTE STRADE ROMANE E VILLAGGI.

LA CITTÀ DI NAPOLI: A NAPOLI SI POSSONO VEDERE TANTE STATUE DI DIVERSE DIMENSIONI, MA STATE MOLTO ATTENTI AL TRAFFICO!

PARCO DEL VESUVIO POTETE SCALARE I PENDII DEL VESUVIO. SI TROVA VICINO NAPOLI.



REGGIA DI CASERTA

CIBI TIPICI



PIZZA NAPOLETANA PRIMA SI FACEVA CON LA PASTA REALE, MA ADESSO SI FA CON LA FARINA, SALSA DI POMODORO, FORMAGGIO E OLIVE



GATTÒ DI PATATE: POLPETTE CON PATATE IMPASTATE CON UOVO, PROSCIUTTO E MOZZARELLA.

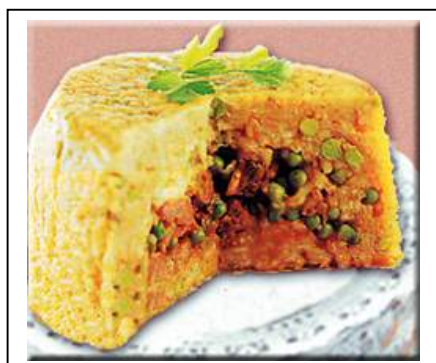

SARTÙ : TIMBALLO DI RISO MOLTO RICCO E SAPORITO FATTO CON MOZZARELLA, FUNGHI E PISELLI.

I DOLCI



DOLCE SIMBOLO DI NAPOLI FATTO CON PASTAFROLLA, RICOTTA FRESCA, CHICCHI DI GRANO BOLLITO.

PASTIERA NAPOLETANA

BEVANDE TIPICHE



IL **GRECO DI TUFO** È UN VINO CHE BENEFICIA DELLA MENZIONE **DOCG**. COME TALE È PRODOTTO IN OTTO COMUNI DELLA PROVINCIA DI AVELLINO.

È UNO TRA I POCCHI BIANCHI IN ITALIA CHE SI PRESTA ALL'INVECCHIAMENTO.

VINO BIANCO "GRECO DI TUFO"